

PLANTA BAJA
ESC. 1___100

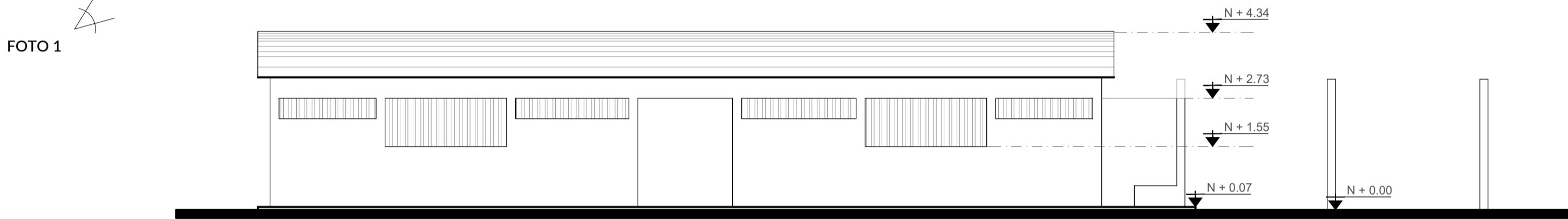

FACHADA FRONTAL
ESC. 1___100

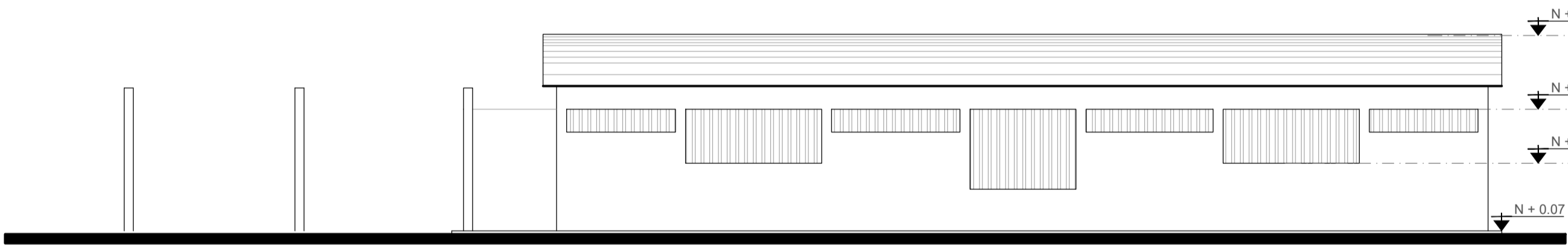

FACHADA POSTERIOR
ESC. 1___100

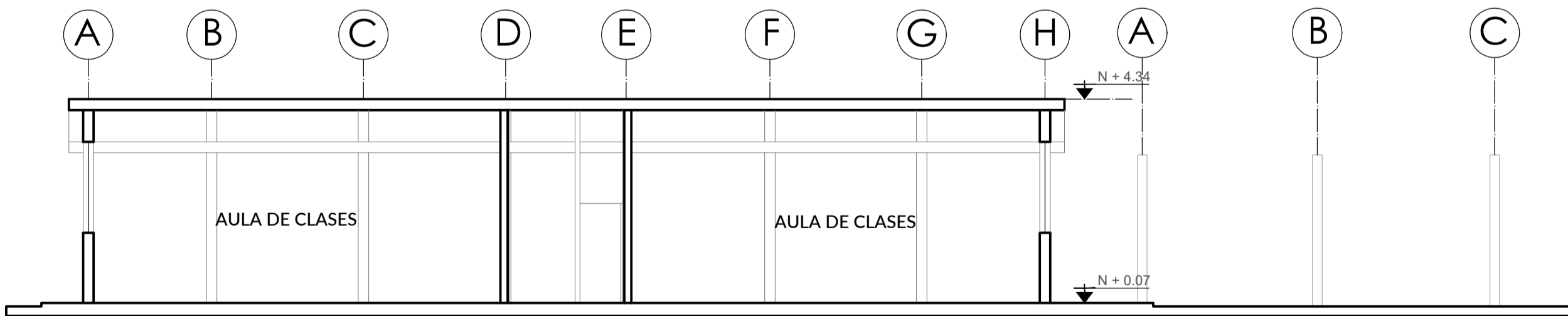

CORTE 1
ESC. 1___100



FOTO 1
Vista Fachada Frontal



FOTO 2
Vista Fachada Lateral



FOTO 3
Vista Interior Hall

SIMBOLOGÍA

- CAMINERÍA EXTERIOR DE CONCRETO
- CAMINERÍA EXTERIOR DE LASTRE O TIERRA
- CAMINERÍA EXTERIOR DE CESPED NATURAL

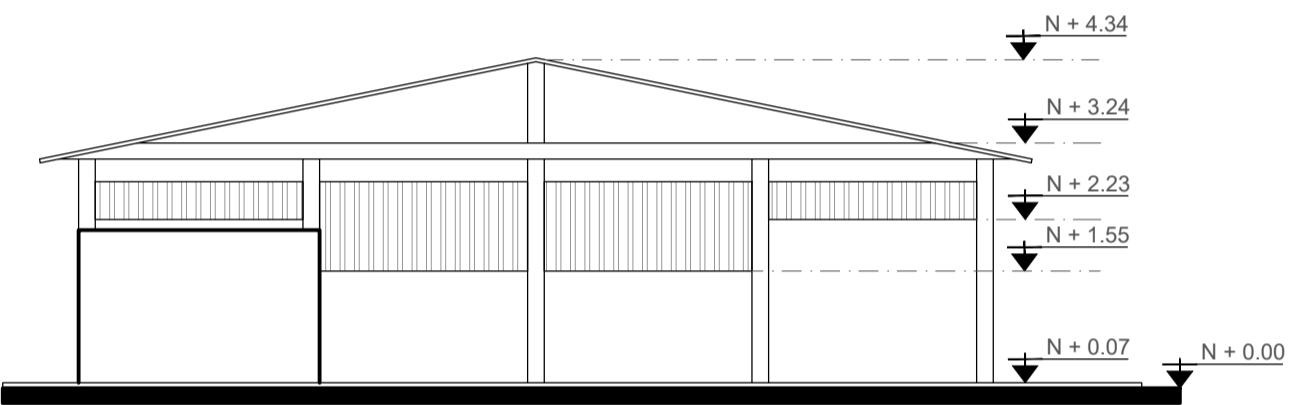

FACHADA DERECHA
ESC. 1___100

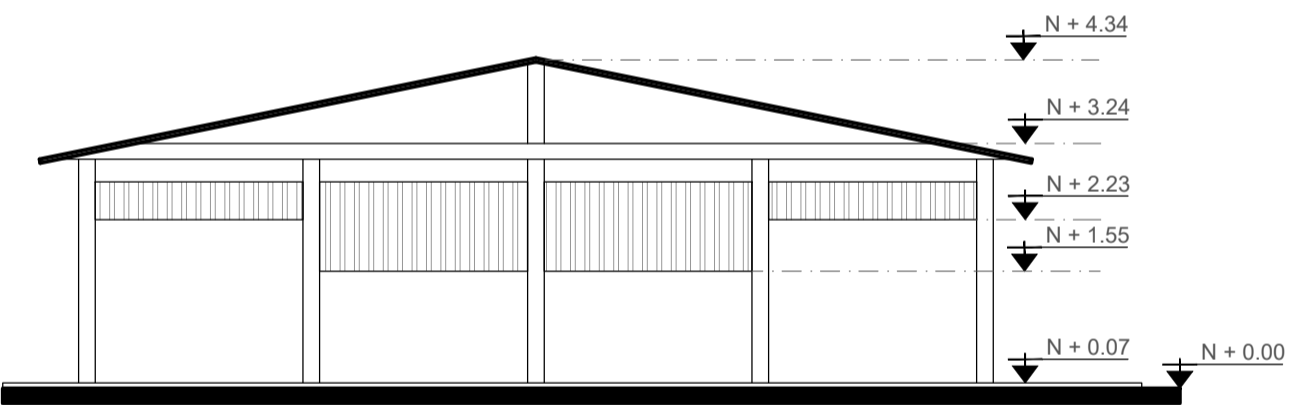

FACHADA IZQUIERDA
ESC. 1___100

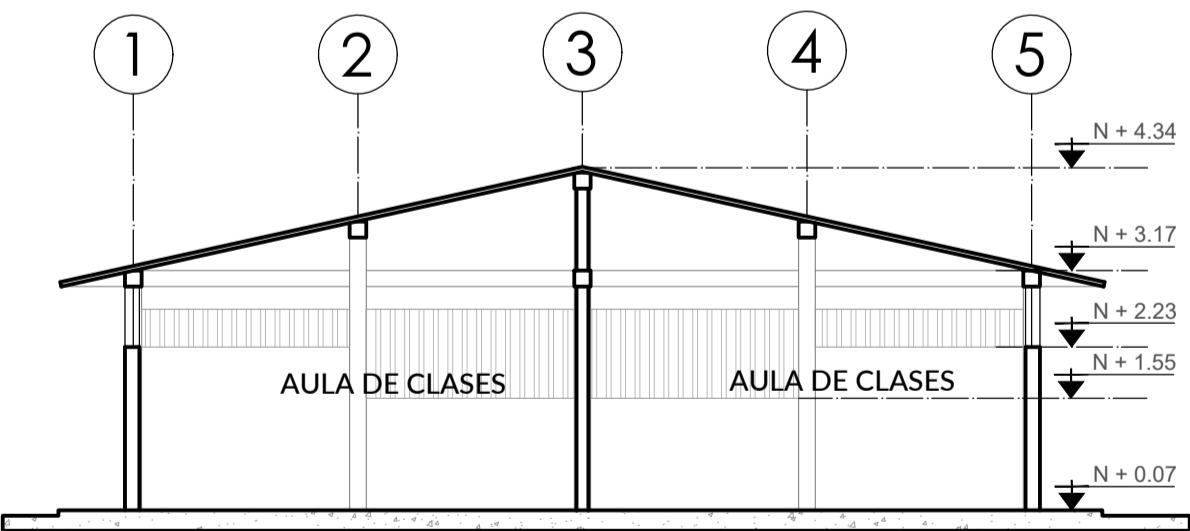

CORTE 2
ESC. 1___100

CUADRO DE ACABADOS - RESUMEN DIAGNÓSTICO

N° CONST	CÓDIGO	ACTIVIDAD BLOQUE	PISOS				MAMPOSTERIA			VENTANAS			PUERTAS		CIELO RASO			ESTRUCTURA		CONDICIONAMIENTO		AREAS ESPACIO CONSTR UIDO	% PORCENT AJE UTILIDAD	OBSERVACIONES	
			CEMENTO	CERAMIC A	HORMIG ÓN ALISADO	OTRO	BLOQUE	LADRILLO	OTRO	ALUMINIO	HIERRO / OTROS	PROTEC CIÓN DE HIERRO	MADERA	HIERRO / OTROS	ENLUCIDO	CIELO FALSO	SIN RECUBRI MIENTO	HORMIGÓ N	METÁLIC A / MADERA	ELECTRICO	NATURAL / VENTILAD OR				
UNIDAD EDUCATIVA "NICOLAS INFANTE DIAZ"																									
19	BL19-AU	AULAS DE BLASES (6)																				253.20	100.00%	MAMPOSTERIA IRREGULAR	

MINISTERIO DE EDUCACIÓN



RESPONSABLES:

ARQ. NELSON CAMPOS VINUEZA
DIRECTOR DE PROYECTO
EMPRESA CONSULTORA S.A.

ING. HERNÁN ERAZO
ADMINISTRADOR DE CONTRATO
#BIRF-8542-SBCC-CF-2018-030

ARQ. MARCELO BARROS
ARQUITECTO DISEÑADOR
EMPRESA CONSULTORA S.A.

ARQ. MAURICIO NIETO
ESPECIALISTA ARQUITECTÓNICO
MINEDUC

ESQUEMA DEL PROYECTO:



PROYECTO:

BIRF-8542-SBCC-CF-2018-030

CONSULTORÍA "INTERVENCIÓN EN LA INFRAESTRUCTURA EXISTENTE Y PROPUESTA PARA LA REPOTENCIACIÓN DE LA UNIDAD EDUCATIVA NICOLÁS INFANTE DÍAZ, UBICADA EN EL CANTÓN QUEVEDO PROVINCIA DE LOS RÍOS Y UNIDAD EDUCATIVA QUEVEDO UBICADA EN EL CANTÓN QUEVEDO PROVINCIA DE LOS RÍOS."

UNIDAD EDUCATIVA:

UNIDAD EDUCATIVA NICOLAS INFANTE DÍAZ

CANTÓN:

QUEVEDO

PROVINCIA:

LOS RÍOS

CONTIENE:

PLANOS ARQUITECTÓNICOS

PLANTAS CORTES Y FACHADAS BL19-AU

ESCALA:

INDICADAS

FECHA:

2019

LÁMINA N.º

A-28

SELLOS MUNICIPALES: